

NR-21LA仕様書
 寸法 = 3600*1865*2650 (吊金具含まず)
 天上高 = 2372mm
 構成 = 軽量角型鋼管溶接組み
 外壁 = 金属サイディング
 内壁 = 4mm厚プリントベニヤ
 壁厚 = 72mm 木芯材45*45
 床板 = 12mm厚カーコンパネ
 屋根 = 9mm化粧野地板+10mm不燃マット+
 フェルト紙+立平葺き
 根太ピッチ = 360mm □1.6*50*50
 母屋ピッチ = 606mm □1.6*50*50
 天井 = 4mm厚プリントベニヤ
 建具 = アルミ框ドア*1 アルミ引違い窓*2
 照明 = 40W*1ヶ所 P, SW付き
 換気ガラリ・レジスター
 ブレーカ = 安全ブレーカ20A*1ヶ所
 コンセント = 2口*1ヶ所妻側

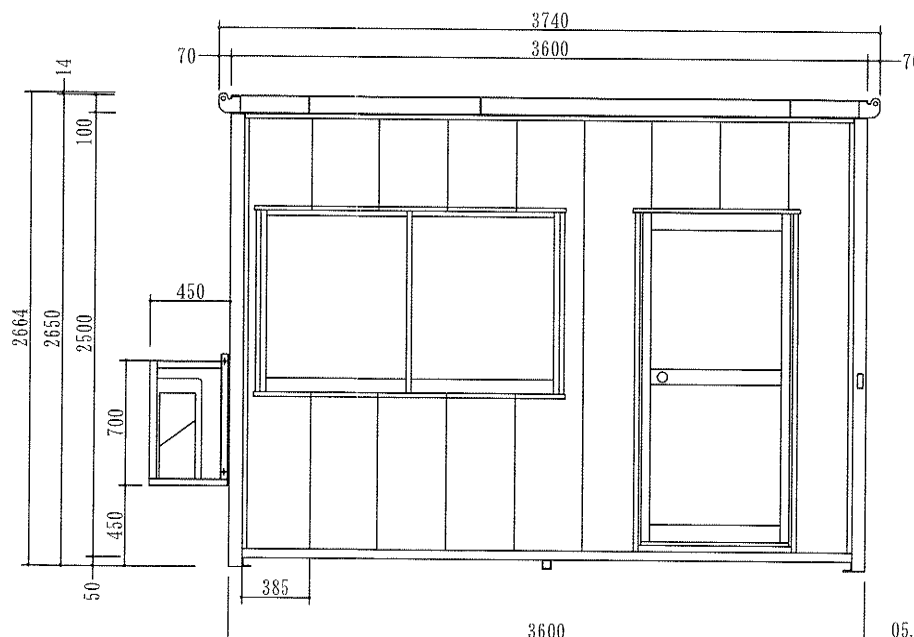
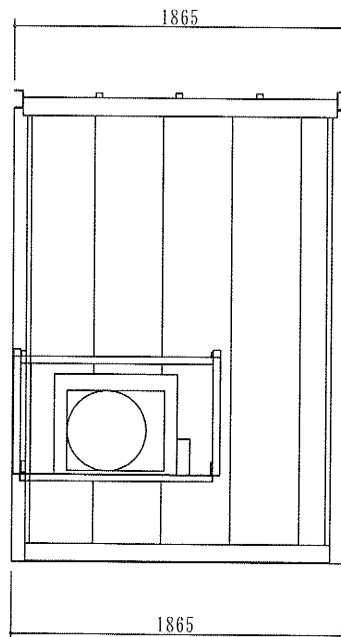
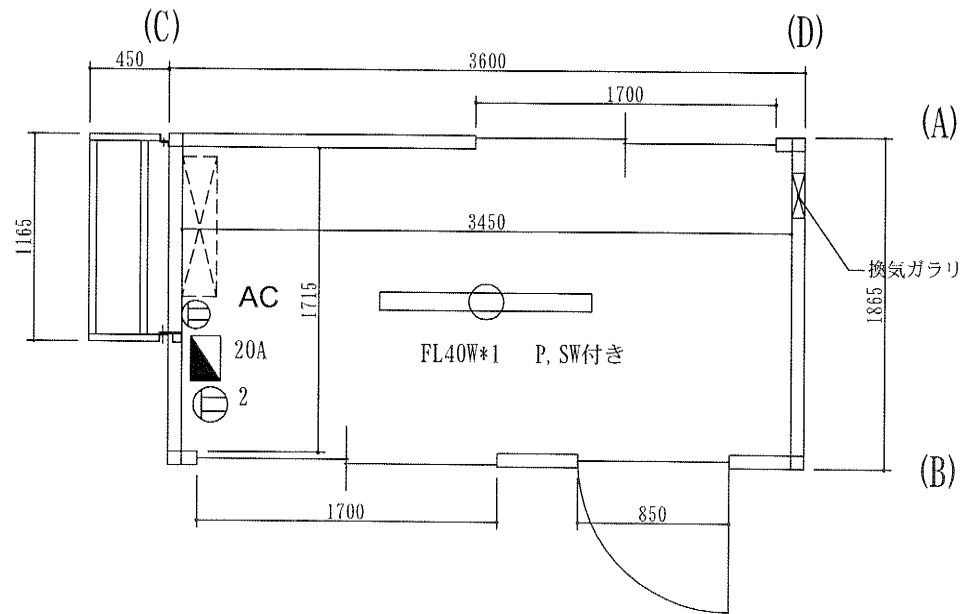

05.04.30 妻側ガラリレジスターの位置変更 開発山崎
 (サイディング割付時の歩留まり考慮のため)

計画名 NR-21LA	企画・開発 一級建築士事務所 <ハウス事業部> 株式会社 大町モーターズ 本社 / 〒983-0006 仙台市宮城野区台2-30-46 TEL.022)258-0826 FAX.022)258-0783	訂正 05.04.28妻側ガラリ位置変更。	承認	検閲	作図 山崎	設計年月日 2005.04.21	図面名 仕様書	縮尺	No.
----------------	--	--------------------------	----	----	----------	---------------------	------------	----	-----